



COMUNITA' MONTANA VALTELLINA DI SONDRIO

N. 45 reg. deliberazioni

DELIBERAZIONE DELLA GIUNTA ESECUTIVA

L'anno duemilaundici addì SEI del mese di GIUGNO alle ore 14.00 in Sondrio, nel locale delle adunanze, si è riunita la Giunta Esecutiva della Comunità Montana Valtellina di Sondrio (zona n. 19), nelle persone dei Signori:

		Presenti	Assenti
1) Maffezzini Tiziano	Presidente	1	
2) Ruttico Dario	Vice Presidente	2	
3) Amonini Marco	Assessore	3	
4) Bongiolatti Giancarlo	Assessore		1
5) Parora Aldo	Assessore		2

Assiste il Segretario della Comunità Montana ELENA CASTELLINI.

Il Presidente della Comunità Montana, TIZIANO MAFFEZZINI, assunta la presidenza e constatata la legalità dell'adunanza, dichiara aperta la seduta e pone in discussione il seguente oggetto all'ordine del giorno:

OGGETTO: RISERVA NATURALE "BOSCO DEI BORDIGHI" INIZIATIVE DI PROMOZIONE E VALORIZZAZIONE DELL'AREA – PROGETTI DI EDUCAZIONE AMBIENTALE – ANNO SCOLASTICO 2011/2012.

LA GIUNTA ESECUTIVA

PREMESSO che:

- con deliberazione dell'Assemblea n. 3 del 29/03/2011, è stato approvato il bilancio di previsione 2011, il bilancio pluriennale 2011/2013 e la relazione previsionale e programmatica,

RICORDATO che:

- ✓ Con deliberazione del Consiglio Regionale della Lombardia n° V/1262 del 29.11.1994 è stata istituita la riserva naturale orientata "Bosco dei Bordighi" nel territorio dei comuni di Albosaggia, Faedo Valtellino, Montagna in Valtellina, per la quale è stata affidata la gestione alla Comunità Montana Valtellina di Sondrio;
- ✓ Con deliberazione del Consiglio Direttivo della Comunità Montana n. 37 del 02.03.2000 è stato nominato l'attuale Direttore della Riserva;
- ✓ Con deliberazione dell'Assemblea della Comunità Montana Valtellina di Sondrio n. 4 del 22.02.2001 è stato adottato il "Piano di Gestione della Riserva Naturale Bosco dei Bordighi";
- ✓ Con deliberazione di Giunta Regionale n. 7/13111 del 23.05.2003 è stato approvato dalla Regione Lombardia il Piano di Gestione della Riserva Naturale Bosco dei Bordighi;

CONSIDERATO che fra le finalità, della Riserva Naturale "Bosco dei Bordighi", vi è fra l'altro di disciplinare e controllare la fruizione del territorio a fini scientifici e didattici;

RITENUTO di continuare nel sostegno delle iniziative ed interventi mirati alla valorizzazione e promozione della Riserva e delle attività ad essa collegate, in adempimento alle proprie disposizioni programmatiche in materia di ambiente ed ecologia, finalizzate anche alla tutela del territorio ed all'educazione ambientale, visto il crescente interesse verso le aree naturali protette;

VISTI i precedenti rapporti di collaborazione fra la Comunità Montana Valtellina di Sondrio ed il Rotary Club di Sondrio, che hanno permesso di realizzare un percorso botanico e faunistico all'interno della Riserva Naturale "Bosco dei Bordighi";

DATO ATTO che è stato ultimato ed inaugurato l'Osservatorio per l'Avifauna ed i relativi interventi di riqualificazione ambientale delle aree boscate limitrofi allo stesso;

CONSIDERATO che ad oggi è stato realizzato vario materiale didattico, fra cui pubblicazioni e pieghevoli esplicativi, utili per le attività di educazione ambientale realizzate nella Riserva Naturale "Bosco dei Bordighi";

DATO ATTO che ogni anno vi è una crescente adesione delle scuole primarie delle province di Sondrio, Lecco e Como alle iniziative di educazione ambientale proposte dalla Comunità Montana Valtellina di Sondrio in collaborazione con il Rotary Club di Sondrio;

PRESO ATTO della nota del Rotary Club di Sondrio pervenuta in data 27.05.2011 con la quale è stata confermata l'intenzione di continuare nel sostegno delle attività di educazione ambientale, anche per l'anno scolastico 2011/2012, secondo il programma denominato "a scuola nel bosco";

PRESO ATTO delle nuove proposte di educazione ambientale che si intendono attivare nella riserva per l'anno scolastico 2011/2012 in collaborazione con Rotary Club di Sondrio (allegato A);

CONSIDERATO che l'elevata adesione delle scuole ai progetti di educazione ambientale ha portato a superare la capacità di finanziamento della riserva e del Rotary Club di Sondrio e si ritiene pertanto di contribuire al finanziamento dell'iniziativa anche per l'anno scolastico 2011/2012 con un contributo di € 6.000,00 a valere su fondi propri della Comunità Montana Valtellina di Sondrio;

DATO ATTO che, sulla proposta di deliberazione, ai sensi dell'art. 49, comma 1 del D.Lgs n. 267 del 18.8.2000, sono stati formulati i seguenti pareri:

- parere favorevole di regolarità tecnica espresso dal Responsabile dell'Area Agricoltura;
 - parere favorevole di regolarità contabile espresso dal Responsabile dell'Area Economico Finanziaria;
- I pareri sono inseriti nella deliberazione ai sensi dell'art. 49, comma 1 del D.Lgs n. 267 del 18.8.2000;

Con voti favorevoli ed unanimi, espressi in forma palese;

DELIBERA

1. di approvare, anche per l'anno scolastico 2011/2012, l'iniziativa di educazione ambientale "A scuola nel bosco" della Riserva Naturale "Bosco dei Bordighi", in collaborazione con il Rotary Club di Sondrio così come descritta in premessa e meglio descritta nell'allegato A;
2. di dare atto che per l'anno scolastico 2011/2012 le attività di educazione ambientale si stima possano comportare una spesa di € 8.000,00;
3. di dare atto che anche per l'anno scolastico 2011/2012 il Rotary Club di Sondrio contribuirà con un finanziamento di € 2.000,00;
4. di imputare la spesa relativa alla quota di questa Comunità Montana ammontante ad € 6.000,00 al titolo 1 funzione 4 servizio 6 intervento 5 cap. 1263 bilancio 2011;
5. di dare atto che la spesa eccedente la disponibilità di € 8.000,00, per le nuove proposte di educazione ambientale che si intendono attivare nella riserva per l'anno scolastico 2011/2012, verrà coperta con fondi propri della riserva;
6. di dare mandato al Direttore della Riserva, nonché responsabile dell'Area Agricoltura, per i provvedimenti conseguenti il presente atto.

Successivamente, con separata votazione e con voti favorevoli ed unanimi

delibera

di dichiarare la presente deliberazione immediatamente eseguibile ai sensi dell'art. 134, comma 4, del D.lgs. n. 267 del 18.8.2000.

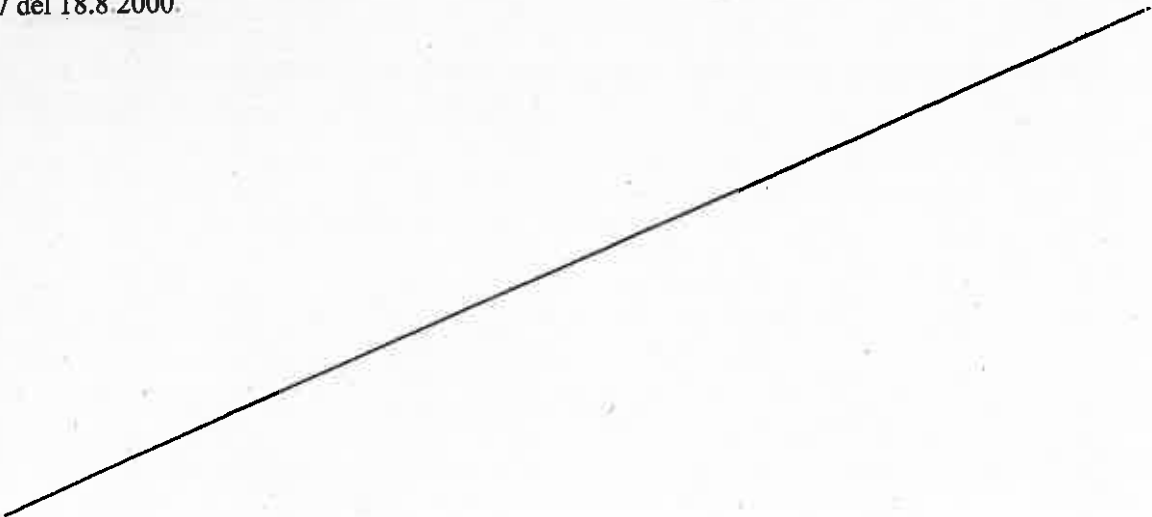

OGGETTO: RISERVA NATURALE "BOSCO DEI BORDIGHI" INIZIATIVE DI PROMOZIONE E VALORIZZAZIONE DELL'AREA - PROGETTO DI EDUCAZIONE AMBIENTALE ANNO SCOLASTICO 2011/2012

**COMUNITA' MONTANA VALTELLINA DI SONDRIO
ZONA N. 19**

Proposta di deliberazione di Giunta Esecutiva

Pareri art. 49, comma 1, del D.lgs n. 267 del 18.8.2000

Parere in ordine alla regolarità tecnica: _____ FAVOREVOLE _____

Sondrio, li 01/06/2011

IL RESPONSABILE AREA AGRICOLTURA

_____  _____

Parere in ordine alla regolarità contabile: _____

Sondrio, li 03/06/2011

IL RESPONSABILE DELL'AREA ECONOMICO FINANZIARIA

_____  _____

Allegato alla deliberazione di Giunta Esecutiva N. 45 del 06/06/2011

A scuola, nel bosco...



Proposta di educazione ambientale
nella Riserva Naturale
Bosco dei Bordighi
Anno scolastico 2011/2012

- I gruppi di lavoro dovranno essere di
circa 25 persone.
- Il trasporto al Bosco è a carico della
scuola.

Informazioni e iscrizioni:
Dott. Nat. Francesca Mogavero
Tel. 348 6990689
Mail: mf.mogavero@gmail.com

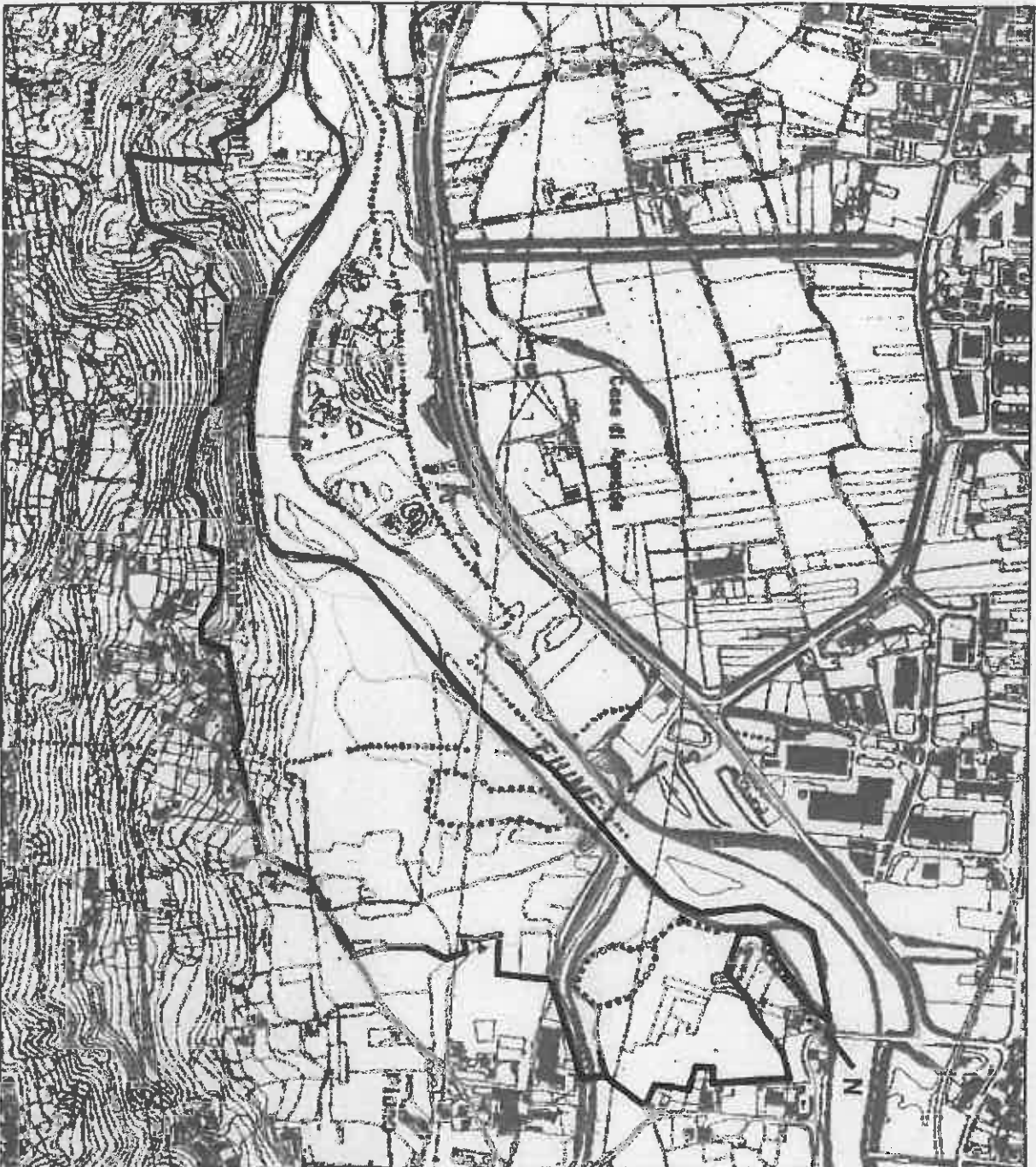

ATTIVITÀ SUL PERCORSO NORD (N):

1. Di foelha in foelha...

Al bosco: si studierà il bosco ripartiale, lavorando proprio come “veri” botanici, raccogliendo campioni e imparando a conservarli correttamente.

A scuola: il materiale raccolto sarà catalogato (scoprendo i fondamenti della nomenclatura binomia) e conservato in un erbario, con gli stessi criteri di una collezione museale.

Età consigliata: 9/15 - Durata: 1,5/2 h x 3

2. Casa, dolce casa!

Al bosco: ogni specie animale e vegetale in un ecosistema occupa una propria nicchia, in base alle esigenze necessarie alla sua sopravvivenza, come sarà possibile scoprire grazie a un gioco coinvolgente, che prevede la risoluzione di uno strano mistero e la celebrazione di un “processo”, con tanto di giuria e imputati...

Seguirà un breve approfondimento sull’avifauna presente nella Riserva, con la possibilità di scoprirla dal vero grazie al nuovo Punto di osservazione.

Età consigliata: 9/15 - Durata: 2 h

ALLEGATO A) ALLA DELIBERAZIONE DELLA GIUNTA
ESECUATIVA N. 45 DEL 6/6/2011

A scuola, nel bosco...



Proposta di educazione ambientale
nella Riserva Naturale
Bosco dei Bordighi
Anno scolastico 2011/2012

- I gruppi di lavoro dovranno essere di
circa 25 persone.
- Il trasporto al Bosco è a carico della
scuola.

Informazioni e iscrizioni:
Dott. Nat. Francesca Mogavero
Tel. 348 6990689
Mail: mf.mogavero@gmail.com

ATTIVITÀ SUL PERCORSO SUD (S):

3. Il bosco e i suoi segreti

Alla scoperta di un ambiente unico in provincia di Sondrio: il bosco ripara-
le e i suoi affascinanti segreti si sveleranno ad ogni passo lungo un comodo
sentiero. È possibile richiedere l'approfondimento di temi specifici.

Età consigliata: 4/18 - Durata: 1,5 h

4. Storia di un albero

Al Bosco: il ciclo vitale di un albero sarà osservato "in diretta" la curiosa
storia di Gino-Semino.

A scuola: la storia dell'albero sarà approfondita e poi riprodotta su un
"girafoglia", che realizzato da ciascun bambino.

Età consigliata: 5/7 - Durata: 1,5/2 h x 2

5. Il bosco... in tutti i sensi!

Al Bosco: lungo il sentiero, unendo un po' di magia e un po' di gioco, si
scoprirà il bosco usando i cinque sensi.

A scuola: per ricordare l'esperienza del bosco si preparerà un poster spe-
ciale: un lenzuolo, carta colorata, "pioggia", una speciale polve-
rina magica... e il sentiero del bosco comparirà a scuola.

A scuola: con i materiali raccolti al bosco, si completerà il lavoro. Ci sa-
ranno proprio tutti: alberi, animali e anche i bambini!

Età consigliata: 3/7 - Durata: 1,5/2 h x 3

6. Lezioni di riciclaggio

Al Bosco: fra gioco e studio, si scoprirà che il bosco ricicla i propri "rifiuti",
trasformandoli in qualcosa di molto utile.

A scuola: gli uomini non sono così bravi con i rifiuti che producono: ecco i
metodi di smaltimento e i problemi collegati.

A scuola: per fortuna, è possibile migliorare la situazione, imparando, con
un laboratorio pratico, a riusare, ridurre, riciclare, recuperare.

Età consigliata: 8/13 - Durata: 1,5/2 h x 3

7. Sulle tracce della biodiversità

Al Bosco: con l'aiuto delle bacheche nascoste nel bosco, tutti diventeranno
esperti cercatori di tracce degli animali selvatici.

A scuola: impersonando le piante e gli animali del bosco si "toccherà con
mano" il significato e il funzionamento della rete alimentare.

A scuola: con immagini e un linguaggio semplice, si definirà il concetto bio-
diversità, comprendendone la grande importanza.

Età consigliata: 8/15 - Durata: 1,5/2 h x 3

8. Le fonti di energia

Al Bosco: come detectives, in cerca di prove che rivelino la presenza delle
catene alimentari del bosco, fino a scoprire cosa sono "la pirami-
de" e "il flusso" dell'energia".

A scuola: alla scoperta di come l'uomo abbia imparato a produrre energia
sfruttando le risorse naturali.

A scuola: analisi critica delle attuali fonti di energia, per scoprire se sono o
no rinnovabili e se inquinano o no, imparando come dare una ma-
no per non sprecare energia.

Età consigliata: 9/15 - Durata: 1,5/2 h x 3

Verbale letto, confermato e sottoscritto.

IL PRESIDENTE
F.to Tiziano Maffezzini

IL SEGRETARIO
F.to Elena Castellini

Si attesta che copia della deliberazione viene pubblicata all'Albo della Comunità Montana per
15 giorni consecutivi a partire dal 06/06/2011

Sondrio, li 06/06/2011

IL SEGRETARIO
F.to Elena Castellini

CERTIFICATO DI ESECUTIVITA'

La presente deliberazione è divenuta esecutiva il 06/06/2011

perché dichiarata immediatamente eseguibile (art. 134, 4° comma del D.Lgs n. 267 del 18.8.2000)

per decorrenza dei termini di cui all'art. 134, 3° comma del D.Lgs n. 267 del 18.8.2000

IL SEGRETARIO

Elena Castellini

Copia conforme all'originale, in carta libera ad uso amministrativo.

Sondrio, li _____

IL SEGRETARIO